夕刊 朝鮮日報
本紙特刊十二面
發行所 株式會社 朝鮮日報社

玖馬新政府新令發表
外國統制를離脫
外國의干涉을憂慮하야
特히米國을目標로

【電通하바나十四日發】 玖馬新政府는 國內의秩序가아직回復되지안코 外國의干涉을바들念慮가잇슴으로 十四日外國의統制를離脫할旨의 左와如한新令을 發表하얏는바右는特히亞米利加를目標로한것으로보인다
玖馬는主權을確立하야外國의統制를離脫하기로決定하얏다

日蘇不可侵條約
原則的으론贊成
各種外交懸案에對한 廣田新外相의抱負

【電通東京電話】 新外務大臣廣田弘毅氏는 葉山에서의親任式을맛치고直時로 自動車로麴町의 外務大臣官邸에들어갓는바여러가지外交懸案에 對하야左와如히新外相의意見을示하얏다

一、非常時局과滿洲國의將來 非常時局도 日本의境遇는더욱發展해가는것으로 樂觀을不許한다 現在의非常時局의第一問題는滿洲國과 聯結시켜생각지안으면안된다 滿洲國이健全히發達하면 日本이世界에示한態度가 如何히正當한가가明白히된다

二、聯盟脫退와 一九三五年의外交危機 一九三五年은日本의危機라고보는바 이를目標로善處하지안으면안된다 日本이 聯盟을脫退하얏다고其將來에對하야 憂慮할것은업다 聯盟에加入한다는것은單只其時其時의 形便에不過하다고생각한다

三、經濟外交 日本의經濟難局을 打開하려면國民의奮起와 同時에政府도極力이를 援助하지안으면안된다 外債는今日에는簡單히解決할수업다國民도國家와함께 自己의힘으로이難局에處할覺悟가必要하다

四、日蘇不可侵條約 日蘇不可侵條約은 原則的으로는勿論贊成이다 그러나日蘇不可侵條約과가튼것은現下의日蘇間에問題가되여잇는 北鐵讓渡通商條約等諸般案의圓滿한解決을기다려하지안으면實際的意味가업다

五、人事刷新 一年間이나 世間에서떠나잇든나는人事에對해서는內容을알수업다 人事刷新時局刷新에對해서는 얼마동안工夫하야나도서의信念을가지게되지안이면發表할수업다

玖馬의情勢
아즉不安膨脹
米人十二名監禁

【電通하바나十三日發】 玖馬『산·말틴』新政府가成立되엿스나 各地의混亂이終熄안코 十三日當地에의情報에依하면『크리스트』町鑛山에 爭議가勃發하야아메리카人十二名이監禁되엿다하며 또勞働者의蜂起情勢가切迫하야 이것이速히鎖定되지안으면 新政府의安全을脅威할것으로觀測된다

牧野內府의引退
問題又復擡頭
後任決定을싸라辭任?

【電通東京電話】 統帥權干犯問題와五、一五事件等으로世間의疑惑을사고잇든 牧野內府의引退問題는最近再次擡頭하게되여 昨今은漸次表面化하야積極的으로引退하기를勸告하는者도잇다 宮中重臣方面에서도漸次問題가되여後任內府의詮衡問題는드듸여本格的으로되엿다그리고 牧野內府의辭任은後任이決定되는대로實現되리라고觀測된다

玖馬共和國革命運動 【마차드大統領辭任의報에歡喜하는玖馬의『하바나』의革命派市民】

露出되는眞貌
操縱하는양키 亂舞하는玖馬
玖馬『革命』과米國資本
(二) 韓普容

玖馬가 今日名義上으로만이라도 獨立國行世를하게된것은 一八九八年의 西米戰爭의結果이다 뒤에말할바와가티 큐바는 建國그것부터米國의手中에서되엿것이니만치 現在同島內의米國勢力은 엇지할수업는地境에이르럿나『니어링』氏著의『딸라外交』에『큐바는 理論上으로는 一個獨立主權國이나 實際上그政治經濟는『스폭』과『워싱톤』의 支配를밧고잇다이와가튼支配方法은 一面植民地的諮療費를 節約할수잇는同時에他面아메리카資本家에對하야自由스럽은 活動舞臺를 提供한다』라고 記錄하엿다 아메리카의큐바投資는 實노宏壯하다一九三一年八月二十日 米國商務省에서發表한아메리카의 큐바投資總額은 十一億三千八百九十五萬七千弗로 되여잇스나去月十三日 뉴욕타임쓰紙에

報道 된바에依하면 十二億五千萬弗乃至十三億弗에 達하여잇다(英國의投資는 三千七百萬磅) 큐바는 砂糖으로有名한나라이다 面積이不過四萬六千七百餘平方哩요 人口가不過三百七十六萬餘名(一九三〇)인적은섬나라로서 그만큼그일홈이世界에알려지게된 原因은勿論革命이 자즌데도基因하겟지마는 그보다도 玖馬砂糖市勢가 每日 世界各國新聞紙上에 올르는外닭이라 할것이다 只今비록不況에滑貨로 困難은밧지마는 砂糖의年產高는 三百餘萬噸(一九三〇)으로印度바를凌駕하야百餘萬噸이며 世界甘蔗總產高의 二十八%로斷然第一位를占하고잇다 따라서 아메리카投資의 重要部分도勿論砂糖業에잇스며 現今큐바의有數한砂糖會社는 거이그全部가 아메리카支配下에잇다 그리하야 아메리카가砂糖에만投資한金額이 實노三億七千萬弗에達하여잇다

米國의對玖製糖工業은 大戰以來로 急激히發展되엿다 卽歐洲大戰當時의食糧不足하엿고 또製糖業投資가相當히

有利 한事業인것을알게되자 米國資本家들은 서로도라가며이業에着手하엿다 同時에 土人들의製糖業이 또한急激히發達되여 世界場의砂糖市場은 날노下押의 路를 밟게되엿다 더욱히 一九二〇年에米國서는玖馬砂糖輸入에對하야 一封度二仙의高關稅를課하엿고 同年十月의『라더명條約』에依하야 큐바의砂糖輸出은 噸數의制限外지밧게되엿슴으로時勢는다시暴落하야 以前에는原料糖十封度에六仙式할이잇섯다 最近四五年間큐바原糖은 生產費以下의市勢로 一封度에八十五仙乃至九十仙에 賣買되엿고 一九三〇年三一年엔生產費보다約十五%以上의勢로賣買되엿다하니 아모리米國資本이支配하는玖馬國이라지라도糖業을 重要業으로한 土人의生活이그만치 不安定하고또破壞되여갈것은 勿論다 製糖業에次하야 아메리카큐바에投資한重要한部分은 『바國公債』이다 現在米國이갓잇는큐바國公債의總額은 一億弗에達하며 그의部分은 이번革命에加奈陀로亡命한 마차도大統領治下에 되것이다

『아메리칸·앤드·포린·파워』會社의

投資 만은二千五百萬弗이나되며 國際話電信會社 아메리카電話電信會社及아메리카 라이오會社의 投資額이 亦是 一億五千萬弗以上에達하여잇다 米國에서 큐바鐵道에投資한金額도또한 적지안타 特히製糖業에着手한以來 砂糖原料를運搬에 便利케하기爲하야米國은鐵道投資에直接必要를 늣겻던것이다 그리하야 現在그總額이 一億一千六百餘萬弗에達하여잇다 또 米國各銀行의큐바投資總額이 一億弗을 멀리超過하는터인데 그大部分은뉴욕에잇는『최-쓰·내숀낼·씨티-』銀行과『니어링』氏가『큐바의所有權은 거이 完全히 내숀날·씨티- 銀行이 掌握하고잇다 同銀行은 直接으로『위네랄·슈거-』會社를 支配하고또 同銀行重役은『유나이-ㅌ』鐵道會社를 管理하야 多數會社의莫大한 砂糖保留外지 支配한다 二十四의支店銀行은 砂糖을 擔保로 土人栽培業者에高利貸金을 하며잇다』라고한말은 決코

根據 업는風月은안인것이다 이外에도 아메리카 投資는 公共施設 都市不動產 煙草工業 鑛山 港灣 農業等 各方面에 關係업는 部面이업다 以上은 아메리카의 큐바投資內容의 大略이어니와 이와가티 米國은經濟的으로 큐바와 密接한關係가잇스니만큼他面에잇서서 큐바의施政關係如何는直接米國의 利益或은利權에 影響되게된다 다른나라야 衰弱하던 滅亡하던 내나라만 利롭으면 그만이라는것이 現代帝國主義國家의 理想이며 目下資本主義社會의 道德이다 一九二五年就任當時부터 마차도大統領은國民이 不信任하엿슴에不拘하고 過去九個年그는 依然히버티고안저서 온갓못할일을다하게된 背後에는양키-의큰勢力이 업고는到底히 可能할배가안이다 큐바大統領으로 建國以來親米的이 안인者가업서스니그것은親米치안코는 大統領이될수업는外닭이엿다 이러한

史實 에鑑하야 今後말린政府에對한 米國의態度는吾人의注目을一層더 요으는바이다 (게속)

對露中外交는 即對英米外交策
就任即時에着着實現豫想대는
對露中外交具體的方策

【電通東京電話】 來一九三六年은日本外交方針의 重要한轉換期라고傳하는바廣田新外相은日對露中外交는同時에對英米外交政策이라는 信念을根據로日本의對露中外交를刷新할것이다라는抱負를품고잇슴으로 今回의廣田新外相의就任과同時에着着實現에邁進하리라고 보이는바確聞하건대 新外相의對露中外交의具體的方策은左와如하다

一、對露方針
(가) 蘇聯邦에對하야서는日露國交의親密을根本方針으로하고될수잇는限의親善方策을講할準備가잇슬것
(나) 但蘇側에서日本에對한赤化宣傳의放棄 北洋漁業에對한壓迫行爲의中止沿海州方面의强化政策의防止等에關하야對日的對抗方策을中止할것을先決條件으로할것
(다) 其他現在의日露間의懸案—印에關하야 蘇聯側에서日本의公正한主張을容認하고이를圓滿히解決할誠意를示하면日本에서도蘇聯側의要望하는 案件에對하야好意的考慮를拂할것
(라) 日露兩國間의通商關係政治關係는別個의 問題로하야 其有無相通을圖謀하고 通商의增進을期할것이며 適當한時期에通商條約을 締結할準備가잇는同時에 物物交換關聯等에關하여서도 考慮할것

二、對中方針
(가) 極東大局의將來及日中共存의眞意義에鑑하야 現在의日中間의 偏狹的關係를一日이라도 速히匡正하야日中滿三國의協調의 實現을期할것
(나) 廬山會議後의中國外交의動向을가장注目하야中國當路者가 眞實로覺醒하고日中親善을 意圖하는限日本으로서도 日中親善에積極的援助를할準備가잇다
(다) 日中關係解決의一切의鍵은 中國當路者의誠實한對日政策에잇다 中國이이方策에나오지안으면 日本으로서中國에對하여서는 牽制또는消極政策主義로써 對峙하고 日本獨自의方策으로써事態의進展에處할밧게업는것

外交官大異動
外相重大決意

【聯合東京電話】 廣田新外相은國際聯盟脫退全面의으로 豫想되는 局面打開에 重大한決意를하고 大體次와如한人事異動을하기로되엿다
駐中公使有吉明氏를 召還하고 前外務次官有田八郞氏를 起用할터
駐米大使現出淵勝次氏를 召還하고 波蘭駐箚佐藤氏를拔擢하고同氏가 離任에잇슬境遇에는 駐獨大使永井松三氏가任命될터이다
駐佛大使는 長岡春一氏代身에白耳義駐箚佐藤尙武氏 白耳義大使는 前國際聯盟理事次官으로 現在滿洲遊歷中인杉村陽太郞氏
外務次官은 現外務次官重光葵氏가懇望되고 當分留任할터이나 同氏辭任後는東鄕歐米局長이後任으로되고 歐米局長에는 在紐育總領事堀內謙介氏가任命될터이다 其他松平駐英大使를 비롯하야大公使는 異動업시現狀대로둘터이다

明年度豫算編成은 國防第一主義로
陸海軍要求八億圓그대로容認?
齋藤首相도遂此를言明

【聯合東京電話】 明年度豫算編成의中心問題인 軍事費取扱問題에關하야는 陸海軍部兩大臣은國防問題를緊急不可避의것이라고 強調하야前般高橋藏相과의 會見時에도猛烈한諒解運動을하야 期於코國防費通過의原則을主張하고 承認을求한바高橋藏相도此를不得已承認할必要를認定하고 齋藤首相도同樣으로不得已하다고하야 十四日豫算編成은國防第一主義로進行할것을言明하고 그리고 非常時의刻印을찍게되엿다 그로明年度豫算中陸海軍의 新規要求는八億圓에達하엿는데 閣議가이와가치國防第一主義에 意見이一致되는以上大藏省主計局의事務的査定은全然無意味에終了되고 結局主計局當初의方針으로 軍部의新規要求八億圓은 此를半減하야 四億圓程度로壓減하려든意圖는根本부터 顚覆되엿슴으로 明年度豫算總額은二十億圓以內로 決定할時는軍事豫算八億圓을그대로둘수밧게업다하면 其外에明年度豫算은十二億圓이되고時局匡救費諸對策非常時諸政策에要할經費도相當한額을承認할수밧게업슴으로財政樹立은到底히바랄수업게되엿다

八面鋒

蔣介石將軍은 親東北軍을新編으로 完全히移駐식힐計劃을着着進行
◇ 그러지안어도 庶子로푸대접밧는 東北系將領이反對하는것은當然! 西北開發의目的인가 蔣介石軍權의開發인가?
◇ 開放하는石造殿의 美術館에는 主로日本畫만을陳列한다고 旣往이면 日本畫陳列館으로命名함이若何?
◇ 警戒森嚴한 波蘭大統領의官邸에서 巨萬의財貨를훔쳐간者가잇다 刑事의『포켓트』에서돈을훔쳐간當代朝鮮의『스리』君과同格!
◇ 『걸틴』의術室에서 罪姬를훔쳐간 『바그닷드』의 盜賊이든가?

비타민劑로써으로는바라지못한다
脚氣의綜合療法이 發見되엿습니다
心臟과胃腸을튼튼히하며、浮腫、麻痺를除하고、脚氣를恢復하는新療法

昔日、日本武尊은伊吹山의惡神을征伐하라고、惡氣에罹病코伊勢에서 薨去하셧스나、其道中『我足成勾三重甚疲也』라고步行의困難을述하신事가、古事記에나타나이고잇습니다。
病은今日의 脚氣이엿섯는것으로 생각되나그내로繼續하신前後의模樣에서拜察하면 其原因은近日에이르러主로비타민B의缺乏에依하야 榮養障碍이라는것이알게되엿습니다。
即가장걸니기쉬운것은、身體의新陳代謝의甚한 姙婦와勞働者乳兒等이어서、此等人은人一倍비타민B、를만히攝取치안으면안될生理上의必要가잇기때문에、앗다하면不足에陷합니다。
그래서 我國의脚氣患者는年年百萬人에達하야、浮腫과痲痺때문에活動力을일흘뿐일外、무서운衝心의危險에빠저、死亡者도年年數萬人을내이고잇습니다 脚氣에는一般

玄米나半搗米가

비타민B가豐富하여잇슴으로食餌療法으로서推奬되여잇습니다、그러나、大震災當時白米가不足하야、一時玄米食을만하엿다는、非常時가아니면맛이업서서常食에는不適當합니다。비타민만아니라、비타민B를만히包含하고잇는肝腎의胚芽는、消化가납버、百分의九三은그대로排泄된다고、金澤醫大의遠藤博士도發表하야잇고、또、脚氣그것이營養障碍에서이러나는故로、不消化의玄米나胚芽米는消化의點에서는感心못할것입니다。
또、單絕한비타민B劑의藥이臨床上너무나、無效한事가잇스나、이것으로써보아、脚氣는비타민B以外에도、어느未知의原因이잇는것을알수잇습니다。따라서脚氣를곳치는藥은비타민B가第一이라하야도、이것을補함만한것이必要한外닭이나、마참右를細書하야興味기피생각되는것은、在來의비타민B劑의脚氣藥보다、他의例컨대胃腸에弱한藥等과併用하는분이、大端이效力이速하다고합니다。
其理由는、또研究의餘地잇는것으로되여잇스나、엇잿든脚氣는、비타민B의缺乏에잇는未知의因果가加하여잇슬것이라고보입니다。
그래서近日에는、脚氣의豫防과治療에、비타민B以外에도、多種의要素를網羅하야잇는、헤—푸어라는黴菌의服用이推奬되여잇습니다。
그런故로『헤—푸어』로 製造한『錠劑わかもと』를服用하면、重한脚氣患者도浮腫、痲痺、動悸等의症狀이回復되는外닭에、不味玄米食의必要도업고至極簡便한療法이라고實用되여잇습니다。

醫學新知識 胃腸의油

健康이滿足히保全될는諸器官이榮養素의補給을바더서活動을繼續하기때문입니다。
그러한榮養素는、主로食物에서一旦胃腸의强弱과全身의健康과는分離하고생각하지못할것입니다 이貴重한胃腸이機能을이르킴은一에體內에分泌되는酵素의힘이여서、이酵素만은胃腸의油라고도할것입니다。
여러가지胃腸病者가『錠劑わかもと』를服用하야恢復으로、따러서全身의健康을다하게되는것은、이藥이胃腸의油라고도할體內의分泌酵素와同樣의活性酵素를豐富히包含한外닭입니다。
그것도그外닭으로、헤—푸어에는、비타민B가豐富히包含되여잇는우에、胃腸과心臟을튼튼히하며、便通利尿과消毒痙攣를整理시키는等의作用잇는活性酵素와、腦神經에作用하야痲痺를鎭靜시키는成分等도包含되여잇기때문입니다。

死亡率의非常히놉흔
더운때의消化不良

아쳐本格的의이더운때에、各家庭에서特히注意를要함은、愛兒의胃腸의衛生이요。炎暑時는溫度뿐아니라、濕氣도異常에오르기때문에、누구든지食慾이줄고元氣가衰弱하나、抵抗力의弱한乳幼兒는、身體特히胃腸의機能이鈍한一面
◇飮食 物이腐敗키쉬고各種의病菌이繁殖하는때이어서第一만흔時季입니다。
消化不良의主의容態는下痢이나또嘔吐도나오며發熱하오、便에는大小의덩어리와粘液이석기어고약한臭氣가나나두려운것은이것이急激히오는때이여서、앗닥하면生命을빼앗기는疫痢로變하야、一晝夜도되기前에生命을奪取됨이드물지안타。統計로보면、我國의小兒는百人中十二人半이 六七歲째되면
◇死亡 하오。그래서 其死亡率의過半數를占하고잇는것이、泄瀉를主徵으로하는消化不良이것을보면、이것이얼마나만흔小兒의命을威脅하고잇는것을알수가잇습니다。
故로父母는哺乳期에는乳質에注意하면서、너머먹이지안토록또乳兒에는、胃腸을害키쉬운飮食物을避하야、過食을식히지안는것이緊要하오。
然이나消化不良을이르킴은、生來胃腸의弱한것이根本의原因이오니、爲先小兒의胃腸그것을根本的으로튼튼히하야、食物의消化吸收를잘함이꼭必要이고그方法으로는最近、헤—푸어療法이賞用되여잇습니다。
이것은、헤—푸어라는黴生物을服用식히는療法이고이에는食物의외갓成分을消化吸收하는諸種의酵素를包含하야、普通의消化劑보다一層强力의消化作用잇슬뿐일外、腸內를殺菌코制腐하는作用도잇고、또脂肪、아미노酸、各種비타민、누크레인、리진、카루모우等小兒의發育에必須한
◇榮養 素도夥數히包含하여잇슴으로、헤—푸어를그대로製藥한『錠劑わかもと』가훌용한것이니다。牛乳나밀크의成分이母乳보다여잇는所以입니다 特히人工榮養兒는、劣等키때문에消化不良을이르키거나發育이不良키쉬우나右의『錠劑わかもと』를牛乳나밀크에석거서주면、모든 不足하든成分을돕고、消化도非常히조화저母乳兒에 못하잔는 發育을보는것이라、그効果에는 經驗잇는小兒科諸先生도 놀나고잇습니다。
『錠劑わかもと』廿五日分一圓六十錢、携帶用小瓶五十錢八十三日分五圓으로、東京芝公園大門際 榮養と育兒の會(振替東京一七〇〇番) 에서頒布되며全國藥店에도잇스나有名藥價만보내면送費는會에서負擔하고急送합니다

大端히弱하든 愛兒의胃腸이
神奈川 加藤美子

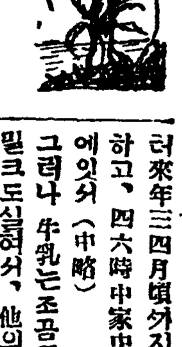

本年四歲의女兒、男兒五人中의一人임으로너무注意하기때문에되리여病弱質으로만드러버려、離乳頃보다 엇잿든 胃腸弱하고、조곰하야도 곳消化不良에 빠저、뎌러서腹膜에걸녀、十月中頃부터 더來年三四月頃外지는外出도못하고、四六時中家中에或은病床에잇서(中略) 그러나 牛乳는조곰도먹지안코、밀크도실혀서、他의滋養品도조곰도입에대지안어、困難을밧고잇섯는데昨年八月、主人이胃腸을傷하고、離床後도依然히몸이납버서、구마藥局에가서相議한結果『錠劑わかもと』라도常用하면은、이라고、勸함에따러바로사다먹는 中에、父親이쓰는『錠劑わかもと』를조하하기에、아모생각이업시、別로害도업스리라고二三粒式주는동안(中略)이『錠劑わかもと』는버레도조와한다고도짬찻인지、藥子代身가치언케든지、달라함으로、처음에는疑心하며주엇더니別로몸에異狀도업고(中略)되리어食慾도增進코、便通도꼭一日一二回는잇서、더進함에따러糞便도常便으로되여、元氣도、血色도漸次조와지는것갓치생각하엿습니다(中略) 그後는病에걸니는일도업시자라옵니다
一個月三百錠入、엿식服用식히고잇스나、病에걸일念은업서젓습니다。目下當地는百日咳가流行되여잇슴에도不拘하고感氣하나안알코、그런일外着衣셔지실허서、어는결음에裸體가되여元氣로놀고잇습니다(後略)

端川農組事件 大公判開廷

被告七十一名全部出廷 轉向者에寬大處分方針

非公開中에審理

【咸興支局電話】 본보에 이미보도되엿대로 조선농민조합운동에 잇서서 그조치으로든지 범위로든지 활동경로로보아 거의회시긔적운동이라고 볼수잇는 단천농민조합사건(端川農民組合事件)은 한목으로 사백여명이 검거된지 이년반만에 공판에 회부된 피고 김재규(金在奎)외 칠십명에 대한 대공판이 금십오일 오전아홉시반에 함흥지방법원(咸興地方法院)에서 등본(藤本)재판장의 주심과 구(具)판사의 배석과 송전(松田)검사의 립회로 개정케되엿다 피고칠십일명을 간수들의 개정을 선언한후 변두에 피고들을향하야 이미 긔소가되여 이와가티 공판을 보게되엿스나 만약지금이라도 사상을 전향하는 증거가 확실이 드러날때에는 본공판에서도 관대한처분을 할터이요 만약 재판절차에 순종치아니하고 심리를 방해할때에는 단호히 퇴장을 시키겟다는 주의가 잇슨후 례에따라 피고 김재규로부터 피고들의 직업 년령 주소 경력등의 심문이 잇섯는바 금번공판에서 사상 전향문제도 크게관심되는고로 가정형편에 대한 자세한심문이 잇섯다 이어서 송전검사로부터 역시 전향문제에 관하야 피고중에서는 이삼인의 사상전향에 대한 상신서(上申書)가 잇스나 이것으로서는 전향의 확실한 증거가 될수업고 지금이라도 전향을 하고저할때는 전향의 동긔를 상세히 진술하야 구체적으로 분명적증거가되도록 상신서를 재판소로 드리매 재판소에서는 이것을 참량할것이라는 주의가 잇슨후 본공판은 안녕질서를 문란케할 혐의가 잇슴으로 방청을 금지하여야 되겟다는 요구가 잇자 재판장은 공개금지를 선언하고 약이십분동안 휴게를 한후 사실심리에 드러갓다

傍聽者는絶影 辯護士는單一人

◇被告는大部分이農民青年 前例업든公判廷空氣

단천(端川)은 함흥서약사백여리나되는 곳임으로 친척과지긔들도한명도 오지못하고 방청자로서는 신문관계자 몃명외에는 거의뷔여잇서서 왕년에 영흥(永興)홍원(洪原)농민조합등의 공판때와 비하야는 자못 적막한듯 김을주엇다 렬석한변호사도 관선으로출정한 류태설(劉泰卨)변호사 단한명이 일만여매나 되는 조서를 뒤적이고 안저서 칠십일명을 변호코저하는것은 이종류 공판중에는 처음보는현상이다 금번 피고들은 대부분이 농민계급으로서 그중에도 이십세로부터 삼십세까지가 대부분을 차지하고 최고년령이 사십일세라고한다

神兵隊陰謀事件 戰慄할計劃發覺

檢事局은背後關係掃蕩方針 取調싸라去益重大化

칠월십일일을 기하야 동경천지를 초토(焦土)로 만들고 이것을 기회로하야 황도유신(皇道維新)을 세울라고 하다가 거사하기전에 발각되여 검거를 보게된 대일본생산당(大日本生産黨) 간부령목선일(鈴木善一)등 칠십여명의 신병대(神兵隊)사건은 계속하야 경시청에 류치식힌대로 특고부제이계(特高部第二係)가 총동원이되여 취조를 계속하고 잇는바 혈맹단(血盟團)오일오사건등 직단적직접행동사건이 계속적으로 돌발된다음 일이라 경시청에서도 신중히 취조를 엄밀히한결과 검거당시에 잇서서는 모호하든 사건의정체가 점차로분명히 드러나는 동시에 그배후에잇서서는 실로놀날만한 주대한계획이 폭로되엿다 경시청당국은 또다시 외부적활동을 시작할 필요를 늣겻슴으로 지난칠월이래로 취조하든대원중에 대판애국청년련맹원(大阪愛國青年聯盟員) 본목항남(本木恒男)외 아홉명은 일본도(日本刀)백자루 권총아홉자루 폭탄오백열여덜개 휘발유등과 긔치(旗幟)등 어마어마한 증거품과함께 송국하엿슴으로 동경검사국에서는 다섯명의 검사가 각각분담하야 살인급방화예비죄로 취조를 개시하는한편에 이들의배후방면을 소탕식힐방침을 세우고 진행중이다

재하되기 한것이라한다 이와가튼 대음모에 사용할 자금으로서 이미 모핫다는것이 약오만원돈이라고하는바 이거대한 자금의 조달된장본도 당국으로서는 이미 내탐되엿고 현재도 원격한 모지방에 향하야 『금일만원』을 부치라는 전보를 발송하엿스나 수취인(受取人)의 불명으로서 반권되여온 사실까지도 판명되기에 이르럿다 그리고 자금의 일부분은 동경 모주식중개인(株式仲介人)으로부터 나왓다고 의로권하는바 만약 예정대로 의사건이 돌발될때는 주식의폭등을 리용코저하는 혹막도 잇섯다고 한다 아직도 이번사건의 전모는 명확히판명되지못하엿다고한다

某宮殿下奉戴後 新政府樹立劃策 株界에도關係매저

지금까지의 경시청 취조에 따라 폭로된 그들의 주요음모를 드러볼것가트면 별한증거품중에잇는 휘발유대라잇던것으로서 동경시내수십개소에 방화를하고 이를 을타서 일제히 봉긔하야 각료대관의 암살을단행하야 게엄령을 펴도록하고 이와동시에 관산(館山)항공대의 비행긔수대의 응원까지 바들예정을하엿스며 소위저들이 목표한 신정부는 모궁전하(某宮殿下)를 총리대신으로 모시고 특히 그들이 암살코저한 목표는 황목(荒木)륙상으로서 그를 암살한후에는 전조선군사령관 림선십랑(林銑十郎)을 추대하고 ... 진행중이다

反軍의包圍로 濛江縣城危急 救援隊二營急行

【新合臨江電】 몽강현성(濛江縣城)은 팔월하순부터 우세한 반란군에게 습격되야 습으로리지대(李枝隊)가 구원코자 급히 출동하얏다 반군의 게입섯은현성에서오『키로』되는 부근까지 접근한 모양임으로 무송현(撫松縣)에서 약이백오십명의증원대가 출동하야 현성칭대와합에 현성의 수비를하고잇스나 반군의 세력이강하야서 경비의확보는 곤난한모양이다 리사령은이것을 구원코자부하 이영(二營)을인솔하고 구원야측에 랑강을 출발하야 몽강현성으로 급행하얏다

明川署에서 少年五名檢擧

내용은비밀에부쳐

【明川】 지난십의명천화태(明川花台) 주재소서는 하가면포항(下加面浦項)에 출동하여 유철룡(劉鐵龍)외 칭소년남녀 오명을가텍수삭검거하여 방금엄중취조중인데 그 내용은절대비밀에부쳐두어알수업다

純金塊를拾得

경기도 개풍군진봉면(開豐郡進鳳面)동리(東里)사는 리창환(李昌煥)은 십이일 동면도평리(都平里)경의선(京義線)철도우에서 금덩일곱돈중을습득하야 개성서(開城署)에 게출하엿는데 순금인듯하다한다

清元鍮器工罷業

루백년래노예적고역못익이여 생산통제와임금인상을요구해

組合側은對策講究中

【定州】 지난팔월청주군칭청(淸亭)에 본부를둔 칭원로동조합원이 백오십여명과 평양사리원 개천동지의동지부 조합원 일백오십여명 합사백여명 조합원이 일제파업을 단행하엿슴으로 이이십여유긔(鍮器)공장은부득이 휴업을하게되엿다 이케그파업 진상과 칭청유기에 대한것을 탐문한바 우리의특유한식기(食器)인유긔는 권선을통하야 칭청유긔가 안이고는 행세할수업스리만치 조선의명산인 동시에 권선에그판로를 가지엿고 지금에는 만주에까지 진출하야 년산액 삼십만원을 초월하는 현상이다

백여년의 유래를가진 칭청의유긔제조와 현금의 로자관계는엇더한가? 재작년파업의 부산물인 칭원로조의 작업부를 케한외의 공장수는 칭청십오개소 평양오개소 사리원삼개소 개천이개소 합이십개소로 총자본은 칠만원가량인데 년리익이 만여원에 달하는 폭리사업이다 리해를 달니하는 고주와로동자가 엇지협조 할수잇스랴? 백여년동안 무수한착취와 노예생활을하여오든 로동자들도 소화오년에 칭원로동조합을 조직하고 과거불리한 로동조건의 철폐와 고주의횡포에대항하기를 겨울니하지안엇다 소화륙년칠월에 고주들이 임금감하를 발표하자 반긔를들고 두달동안이나 항쟁한결과 로동자의승리로 돌아갓는데 그부산물로 고주측에서는 칭원상공조합을조직하야 로동조합과 대항하고 로동조합측에서는 작업부를설치하야 두게급은 엄연대립항쟁하기를마지안엇다 이십여고주들은 원료의공동구입 자금의류동등을 도모하면서 작업부와는 원료의공동구입 또는대차등 일체를 거부하는현상이다 이런고립상태에 잇스면서도 작업부의성적은 량호하야 설치한지불과팔개월에 순리익팔백여원의 호성적을 내엿다고한다

본시유긔제조는 십일인일조가 분업을하는데 십일인에서 한사람이업서도 작업을 할수업슬뿐만안이라 십여년 숙련공이안이고는 도저히제조할수업는 현대공장과는다른것이다

그럼으로 이곳로동자들은 자과일생을불문 선조때부터 직공생활을하여온것이 다이들은모다 십여년전부터 고주에게 이삼백여원의 부채가잇서 그것을갑기전에는 일생고주에게 노예생활을하여야한다 즉고주의 노예가 되여 고주의사정으로휴업을하게되여도 다른노동은할래모할수업는 로예로동자임으로 고주가 일단휴업만하면 로동자들은 죄이대사하는외에 별도리가 업는것이다 그런데 이번파업의 진상을 조사한바에의하면 유기제조는 칭원로조원이여야 하는데 (십일인일조)종의임금은 일조가 사일간이백근하기로 정하고 매근이십팔전 오십륙원의 취부제이다 그럼으로 그동지난 팔월이십구일 칭원로조총회에서 자리유로 생산통제의 필요를늣기고 사일간이백근을 백오십근으로 감하고 임금은종전대로 오십륙원(즉매근이십팔전)으로하여달나는 요구조건을 제출하고 지난칠월까지작업을계속하다가 팔월에 고주측에서요구조건을 ...

雙方强硬히 持久戰繼續

경찰의조정도무효

【定州】 전긔칭청유긔직공사백여명의 동맹파업사건은 주재소에서까지 출동하야 조정코자 알선하엿스나 쌍방이 하등해결의 서광을엇지못하고 오직강경한태도만 취할따름이다 로동조합에서는 촌보도 양보할수업다하야 조합원에게식량을 배부하는등 일치단결하야 파업진영에 조곰도 이상이업는데 한편고주측에서는 종래유기매근 원원삼십전의협정가격대로 실시치안으면 불가되는대로 권원의벌금에처하기로 협정하고 실시하여오든바 문서상으로만 협정가격대로 매매한것갓치하고 실케는 그이하의 갑스로판매한것이 이번파업에 권부폭로되여 고주들자체의불리를해당으고 주들도금후개인행동을 취하거나 로조측의요구를승인하고작업을 시작하는데에는 삼백여원의 벌금에처하기로 어긋헌의하고 진영의사수에 전력을다하야 쌍방이모다 철옹성을쌍코 지구전을 계속하는중이라한다

구조건을 축일항으로 동맹파업을단행한것이다 현재 천여가족의 사활을케러하야 자못중대시되는데 노조에서는 조합의긔금으로 노동자의 가족을살니고잇다한다 현재작업부는 물론이지만 타창하(卓昌河)씨 공장에서는 로조의요구조건을 승인하고 현재작업을 계속한다는데 이로써고주들의 자체동요를 수습치못하는주에는 추태를반복하고 아직해결의 서광은 보이지안는다한다

◇生産統制의理由

一、四日間二百斤式産出하면生産過剩이되며各窯主가競爭을하야淸亭鍮器의價値를低下시키는것

二、生産過剩으로로休業하게되는것

三、新技術本位여야함으로四日間에二百斤을製造할수업지一百七八十斤製造에不過함으로賃金의自然減下되는것

四、生産을統制하고賃金을引上한後鍮器價値를引上하면雇主는何等損失이업고年中休業이업슴으로失業의應가업는것

日共黨控訴公判 辯護士업시開廷

══전향파와전향반대파가처음으로대면 피고일동은사정을모그므로아연할뿐══

東京控訴所에서開廷

【電通東京電話】 좌야(佐野) 와산(鍋山)등거두이하 일본공산당중앙위원등일백사십삼명에관한 치안유지법위반공소준비공판은 좌의변호사의 총검거로개청여부가 의심되든바 동경공소원 적우(赤羽)재판장은 모든준비를가추어 예정과가티 십사일오전십시에 배심대법정을 사용하야 변호사업는 케일회준비공판을열엇다 좌야와산등의 소위전향파(轉向派)와 덕전(德田)복본(福本)등의 소위전향반대파와의 격렬한반목중에 케일회공판이래 처음으로 서로얼굴을대하게되엿다 적우재판장은 상산(上山)판본(坂本)량판사와더부러 각피고를한사람식인정실에불려서 좌야와산등의전향파와갓치심리를밧을가 또는덕전 관본등의 전향반대파와갓치 심리를 바들가에대하야 피고의확실한 의사를들은모양이다 그리고 이준비수속은 앞으로의주간 계속될것이다 그리고변호사는 시지공이(是枝恭二)의 개인변호인 강교(江橋)변호사 일인뿐이며 피고들은 어떠케된일인지 사정을몰라서아연한중에잇다

又復平壤市內에 拳銃?青年突現

典當舖에侵入하야現金을强請

穀物商侵入者와同犯?

【平壤支局電話】 십사일오후 열시경에평양부내설암리(薛岩里)사십사번지 안동전당포(安東典當舖)에 자라감권총인지 참권총인지는 자세히 알수업스나 권총을든 청년한명이 침입하야 마침 변소에 가든 집주인안경민(安慶民)에게향하야 돈을내여노흐라고협박함으로 안경민은 겁결에 뛰여올나가서 강도가 드러왓다고 소래를위치슴으로 드러왓든강도는아모소득이업시 그대로 다러낫다는데 추측컨데 얼마전에 공월시장미곡상점을 습격한권총청년과동일한사람으로 추측된다 요지음평양시내에서는 번번히 이러나는 이런종류의 강도사건으로 일반의불안은크다고한다

京元線서 貨車脫線

당야로복구

십사일 오후두시반 원산을떠난경성행화물렬차는 철원(鐵原) 대광리(大光里)간을진행중 열세재 차당으로부터서량의 화물차가 탈선하야선로 일백오십메 되여 곳복계(福溪) 경성(京城)에서 인부구원차를급파하야 복구공사에 노력하여 도보로련락하다가 동일오후늘안시사십오분에 복구되야 제오삼삼렬차 ...

他人免許狀으로 自己가就職

취직시켜준다고속인후

【元山】 취직을알선하여준다고 남의면허장(免狀)을 가지고 자긔가 먼저취직한자가잇다 본적을전남장흥군(長興郡)에두고 시외송흥리에 와서사는 김병근(金秉瑾)(一名根瑾)(三三)은작년칭원부터 부산자긔친척되는 문의현(文儀現)이라는사람이 맛침 해원면장(海員免狀)이잇는것을 쇠여서 취직을식혀주마하고 그면장과호적등본을 자긔가가지고 원산에이르러 동년사월성에 원산해사출장소(元山海事出張所)에 면장과호적등본을 케시하고 선원수첩(船員手帖)을교부하여가지고 칭진 성진등지에서발동선긔관사로송사하다가 금년오월부터 원산에서 발동선 동래환 긔관사로잇다가 요지음에 와서 부정행위가 발로되여 방금 취조를 밧고잇다한다

惠山鎭獨山에 駐在所를新設

함남혜산진서(惠山鎭署)관내의 독산대안(獨山對岸)은비적의횡행이심하야 채목이 곤난함으로 외무성(外務省)에서는 동지에 경관주재소를 신설하고 안동령사관경찰서(安東領事館警察署)로부터 경관십여명을 파견하기로 되엿는데 동지에 파견될목(牧)순사부장 이하십일명의 경관은십사일경성서떠날터이다

鰒魚먹고 二人慘死

沃溝郡下에서

【群山】 십일일옥구군개정면 구암리(沃溝郡開井面龜岩里)에 사는 윤상식(尹相植)의 집에서는 복어를먹고 윤상식의처와아들이직사하고 그의딸 십이세먹은소녀만은 군산서창명원(也昌病院)에서 응급치료를밧어겨우 구명되엿다한다

運動競技

學生籠球經過

(朝刊繼續)

大東24 (10—8 / 14—12) 二高20

中等籠球界의常勝軍大東商業對第二高普戰은 十四日午後四時五十七分부터 田盛錫 반하드 兩氏審判으로開始 結果二十四對二十으로大東辛勝

【前半】大東의優勝을豫測하엿스나 二高軍의洗練된美技에勝敗를豫判하기는接戰을演하야 十對八로大東한꼴을리—드하엿슴

【後半】二高軍의追擊은一時大東을리—드하야 가슴을서늘케하는苦戰으로大東危機에處하엿다가 二高의花形G鄭富甲君四『파울』로退場한後 大東軍三分을남기고 大擧勇躍하야꼴두개의差로勝

前	後	反	大東		二高	前	後	反
4	6	2	曹東煥	F	李潤龍	0	0	0
0	0	2	李完錫	F	[illegible]	0	4	2
0	6	1	朴東洙					
2	2	1	徐溶淳	C	朴商完	2	4	1
4	0	0	金在善	G	鄭富甲	4	1	4
0	0	0	兪仁濬	G	金鍾河	0	1	0
					金仁鵬	2	2	2
10	14	6 (9)	野投		(9)	8	12	9
		(6)	自由		(2)			

女子百米自由型에 世界新記錄

『안드와—프』市의 競泳會에서和蘭의『오—덴』孃이 女子百米自由型에 一分六秒의 世界記錄을作成하엿다 從來의 世界『레코—드』는『위렌•마지손』孃(米國)이作成하엿든 一分六秒六이엿다

米國新進選手가 世界記錄作成

千碼自由型에

今春以來 水泳의三百米• 四百米• 八百八十碼의 三種目에世界記錄을 保持한 米國新進의水泳選手『메데이카』君은『오레드』市의 競泳會에서 一千碼自由型에 十一分三十七秒四에世界記錄을 作成하엿다 從來의『레코—드』는『알네• 볼크』君(瑞典)이 保持한十一分五十五秒四(一九二九年度)이엿다한다

職業拳鬪經過

京城拳匯俱樂部主催 米比職業拳鬪試合 十四日밤七時부터京城運動場에서行한바 그成績은다음과갓다

【四回戰】

舘四石…無勝負…李弼湯

○白光林…判定…梁道允×

【六回戰】

○朴容萬 TKO 朴殷燮×

【八回戰】

○연(米人)判定보비(比人)×

스포—츠時話

『人氣百파—센트』 延專•崇專籠球戰

榮冠은어데로?

가을의 涼氣를따라絶好한運動씨—손을마즌籠球界는 바야흐로『펜』들의注目을 쓰을고잇슬때에 中央基青의主催로中央의두覇者普專 延專의兩强팀이關西의雄崇專籠球팀을마저 京城에서 서로籠球界의王座를겨누고一大決戰을試하게된것은 初秋運動界의盛事이다 抽籤의結果첫게임은 遠客崇專과延專이熱戰하게되엇는데 延專軍에게잇서서는이번의一戰은 자칫하면延專軍今年동안의光榮잇는常勝의記錄을一朝에 投擲하게되는것임으로 이一戰이야말로最善의奮鬪를스사로覺悟하는터이며 崇專軍으로서도지금까지의地方的覇權의保持者로서의實力을中央舞臺에서 試驗하는絶好의機會임으로 亦是全力으로秘策을다할것이다 그래서이쎄의結果는 미리부터一般펜의가슴을조마거리게하고잇다 果然征服戀의頂角에 立한兩軍의堂堂한球覇行進曲은어데로갈것인가!

國際學生競技에 廿十七個國參加

伊國二百人이最高

今年秋期에 伊太利『도리노』市에서 擧行될 國際學生競技選手權大會의 參加國은벌서二十七個國에이르는바 歐洲以外에잇서서는 亞爾然丁•濠洲•南西蘭이 參加하엿고 參加人員은伊太利(二百人)獨逸(百七十人)奧太利(九十人)英國(八十八人)佛國(七十七人)의順으로其他國은 大槪一國四十人을參加되엿다고한다

警官服입은채 二十五時間水泳

耐久水泳新記錄

獨逸『드레스덴』市의警官인『쏘넬포룬』氏는 官服帶劍그대로의服裝을가지고 二十五時間을헤험처서 百二十四키로의距離를征服하엿다 이것은武裝의耐久水泳의 最初世界新記錄이라고하는바 方今이와가튼實用的國防『스포쓰』라는것이大流行中이다

新久積滯散 新發賣

品質本位 効力確有

貴下의慢急性胃腸病에가장適切한消化劑出來

特長

本消化劑는 高級貴重原料로配合調劑된藥品이니만큼急性患者는말할것도업시만은— 아무리오래된慢性胃腸病이라도一服即時로効力이與出케됨니다 모—든胃腸病患者여安心服藥하시오

‖信用本位‖

全國有名藥店에有 二十錢 一圓

發賣元 京城 本舖 大成洋行 振替京城七四五一番

Columbia

專屬藝術家募集規定

申込時日 十月十日까지申込(職業、年齡、住所、姓名明記)

試驗課目 指定曲目 一曲 (十月新譜) ◇紅燈夜曲 (四〇四四五番) ◇黃昏맛는農村 (四〇四五二番) ◇사希望 (四〇四五一番) ◇不夜城 (四〇四五三番)

自由曲目 一曲 (콜럼비아레코—드가운데서自由로選擇할것)

試驗場所 ▲京城 ▲平壤 ▲釜山 ▲群山 ▲淸州 ▲公州 ▲大邱 ▲新義州 ▲全州 ▲晉州

試驗方法 試驗日字는申込者에게通知함 審査員이指定地에出張하야施行함(試驗各地에서一等當選한選手를京城에再試하야一二三等을當選함)

申込場所 京城府長谷川町一一一番地 『콜럼비아』文藝部

人氣沸騰하는『레코—드』 …民衆과迎合되는歌曲…

四〇四三四 비오는浦口 처량한밤 一枚 BA 蔡奎燁

四〇四三九 흘너가는물 님실은물결 一枚 BA 林憲翼 金仙草

四〇四四〇 나루의어둠올때 아리랑世上 一枚 BA 金鮮英

四〇四四八 님자업는꼿 花柳怨 一枚 BA 崔明珠

四〇四四九 新방아타령 月夜의江邊 一枚 BA 王壽福

營業種目 香料原料

三美化粧品 化粧原料品 精製品原料 美容化粧器具 食用香料 食用染料

各種新特價品具備하야 어느곳이던지 분에提供하겟사옵니다 地方에는 通知次第目錄進呈

朝鮮化粧品株式會社 指定中央販賣店 三正商會 京城公平洞一一九番地 電話光化門 二六三三番 振替京城二六五三二番

神經痛 關節炎 류—마치스(痛風)에는 野스

第一劇場 九月十五日낫부터 ○超特別映畫週間○ 世界的未曾有의一大豪華版! 大유니버살社全發聲日本版 人獸爭鬪映畫 나가나 10 에—룬스드•후랑그氏 監督 妖花다라•비렐孃 메루빈•따크라스 森田幹氏 主演 野獸群의襲來!赤熱의밤의情熱! 殺氣集中, 南阿창글中에서完成한一大强豪篇! 大유니버살社全發聲 即席慈善家 2 젬스•구린스 主演 大유니버살社全發聲 鐵血士官校 9 快優톰•쓰라운 主演

朝鮮劇場 九月十五日브터超特別大興行! ◇와너쓰러더—스會社超特作全發聲日本版! 群集의喚呼 全九卷 監督하바—드혹스氏 제무스캬크니—氏主演 助演조—부론델孃 世界一流自動車選手特別出演 迅走!爆進!衝突!!轉覆!!死!! 勝利!!戰慄과快哉의高潮男性劇!! ◇와너쓰러더—스會社超特作全發聲日本版 女探偵長 全七卷 ◇名匠로이드•배—콘氏大作品! 妖花조—부론데루孃主演 ◇래이아—드特作映畵 그라비아촌스氏作品! 食빵合戰 全五卷 主演‖비리우에스트氏 助演‖그로리아그래이孃 順次封切할名畵陣 假面의米國,라이가식크,날개의天使,民衆의敵,봉개

優美館 當十二日封切 大人卅錢 小人廿錢 婦人俱樂部(雜誌)百萬讀者絶讚! 熱狂の渦卷き起せる問題の華篇! 新興キネマ時代劇超特作 原作 吉川英治氏 婦人俱樂部連載 監督 松田定次氏 さけぶ雷鳥 全十二卷 大競演 鈴木澄子•歌川八重子 小笠井勝 助演 阪東扇太郎 荒木忍 奇光•片岡信男小牧 鈴木勝彦 吉頂 名畵「鏡山競艶錄」を凌ぐ 玉篇……德川四代將軍綱吉の愛を恣にする絶艶おちやらの戀の情痴にこころの生なき名匠の鍔 親切つくしたる雷鳥の流光を巡つて妖しくも繰り擴げらる運命!

中央館 メトロ超特作全發聲日本版 監督 サム•ウッド氏 主演 ラモン•ナヴアロ氏 助演 マッヂ•エヴァンス カナ—ケルラルフ•グレイプス 若き血に燃ゆる頃 全拾二卷

림질·대하증엔 새로발명한 구로벨

이제일속히듯습니다

화급고 火急告

림질대하증에 대한지식

남녀림질과부인 대하증이난치의 병인만큼그치료 번과약이수만가 지가되나대개는 갑싸고만은약으로 수주일이나 수십일간을 먹기도하고 치료를하여도 한동안은 눌느나 근치가 안되엇다 그가장큰원인은약도 무력하려니와 너무 오래동안 먹는고로 그동안에 조섭도 하기어려워서 대개는 근치안되엿다 청춘으로서 수십일이나 주색놀참기는밥붐기보다 더어렵다 그런데 여기에 단일주일에 만성림질과 대하증에대효를 본분이 만이어 감사장이 물미듯기오고 그분이 또선전하여 주고 또나은분이 소개하여주고하여 波紋처럼 점점전파 선전되여 제일만히 팔니는 약이즉신성당의 KUROBER(구로벨)이다 그만콤만히 팔님으로 매일각신문에 수백원식내고 온장 광고를하는것이 무엇보담 확실한증거다

명성 방방곡곡 판매고 조선제일림약중
림약 림약계의 최고봉 림약계절대권위

구로벨이 잘듯는리유

약이라는것은 전문가가 분석시험한결과 유효하다고 인정하여야 발매허가가 되는것인데 그약갑(藥價)에대하야는대개 그정도에 합당치안흐면 절대로 허가안는것이 당국의 방침이라한다 즉약이조코 그내용이 갑싼약인가 빗싼약인가를 보아 결정한다 림질약으로하면 하로분이 이십전이나 사오십전이다 현재대개이십오전이다 그런대 우리구로벨만은 단일주일분이오원이니 하로분이 칠십이전이나된다 얼마나 신통한고귀특효(高貴特効)약이 만히 들어잇다는것을가이알겟지요 하여간에 일주일분에 오원이라는 림질대하중약이 또잇서 잘팔이는것이잇스면 말하여주십시오 갑싸고 오래쓰는약은 돈만허비하지 절대로 조치못합니다

△재미잇는 문제▽

신성당의 림질대하중약이 신효하야 돈버리를 마저다 수십만원생겻다는 소문이 서울장안에 퍼지게되니 허욕만은사람들이너도나도하고 림질약을시작하야보앗스나 약이낫분고로다―실패하고 수천원씩 손해를보고 나가떠러지고 또미구에나가 떠러질것을합하면 참 만타 그런대 또엇마든지 생긴다 멋번식이나 광고를내다가 고만들는지?

△이런분은 쓰시오▽

◇남녀만성림질, 부인적백, 대하증, 남녀냉병, 오좀소태, 월경고르지못한대며, 하혈(下血)등으로 별치료를하여보고 별별약을써도 무효하야 돈만허비하고 근치안되여 고통하는 분은이것저것주저할것업시 안심하고 제일먼저 대신발명한 KUROBER(구로벨)을 쓰오 구로벨은 둘도업는 참신기한약이라 틀님업시 대효를본다

一、이러한 자신(自信)을 어든결과 환자의 안심과 신용을 엇기위하야 장담하오니 안심하고 쓰오 구로벨의 특장 여러해 고질특히재발한 만성림질과 대하중의물론 림독성으로된 방광염 고환염(산종) 섭호선염 자궁내막염, 란소염, 나팔관염, 뇨도협착등에 대효가잇고

二、이약은 다른약가치 지리하게 오래 안먹고 만급성간에 오래된고질 만성제중이라도 일주일이상 먹을필료가업고

三、림질약치고 위장이 안상하는약이업는데 구로벨만은 조곰도 안상하고 다른부작용이 조곰도업슴으로 위장이약한분이 만히먹어도 틀림하나안난다는말은 대효본여러분의 찬송하는 점이오 그런데 이약이속효가나고 다른약으로잘만되는것은 다른약은 오래먹게되여 그동안조섭이곤난한소치다

【약갑】 만성 기타제중에 五원 대하중 냉병기타부인병에 五원 급성오좀소태에 三원 지방송료 선금은무료 대금인환은 三十전(五원이나 三원이나다일주일분)

림질이란것은무엇인가

淋疾은 大別하면 急性淋疾과 慢性淋疾의 二種이잇는대 急性淋疾은花柳界女子나 淋菌이잇는不潔한女子와關係한後大槪 二三日만에 신속히 不便하고 찡고 회끈회끈하고 뜨거웁고 코갓흔고름이 나오기시작하야 오좀이자조마렵고 탁하고 붉게나오며 신속이도쑤시고압흐고 저리고신과 낭이붓고 혹가래톳이 가서기하고피가나오기도하며 노란고름이 펑펑만히나오고 고나리가압흐고 오좀누기가 힘이들면서도 조곰식나오고나올듯 나올듯하면서도 잘안나오고 또 오좀이찔사이업시급하게 참을수업시 나와버리고하야 苦痛이 대단심하고병세가급함으로 急性淋疾이라稱하는대 이럿때를 曰尿道炎이라한다。

慢性淋疾은 急性淋疾이 이러케 約三週日지나면 덜압흐고 고름도덜나오고 오좀도순하여지고 모든症勢가緩漫하여진다 즉病勢가減하여지고 그다지 急하지안타 무엇보담 慢性의證據로는 고름빗치 좀누른기가 덜하여진다。이것이 즉慢性인데 그고름빗치 덜누른것은 淋菌이漸漸기피 粘膜內로 卽살속으로 드러가서 作用하는證據다。그리하야 慢性淋疾中에는 또여러가지 區別이잇다 攝護腺炎、膀胱炎、淋毒性關節炎等이다。

이구별은 림균이 고환(睪丸)까지 침입하여 작용하여 염증이나는것이 고환염이다 즉구식말로 산증(疝症)이다 이산증이 오래가면 식산을못한다 또 방광에 드러가면 방광염(膀胱炎)이다 이방광염이난치다。

부인대하중은 남자에림질과 갓흔것인데 무구의 매독한 녀자가림질잇는 남자와 교접하면 남자와똑갓흔급성림질이생기어가지고 차차만성이되는것이다。이것을남녀의 구별이잇는것갓치 녀자는 만성림질이라하지안코대하중이라한다。

그리유는 코가튼느릿한물이소문에서뚝、뚝、뒤가지내리는고로 대하중이라하다 대하중도 여러가지잇서 한것이내리면 백대하라칭하고 피가석겨나오면 적대하라하고 누른고름이나오면 황대하라고하는데 것은 모다 구식말이다 또속담에 흘러나오면 찬싸닭에냉이흘럿다고하다 그럼으로 냉병이라고도한다。

의학적으로 말하면 자궁병인데 그중에도자궁내막염(子宮內膜炎)라팔관염(喇叭管炎)난소염(卵巢炎)자궁주위염(子宮周圍炎)등 여러가지가잇는데 이것도 남자와가치淋균이자궁내막에서 번식작용하야 살을먹으면 내막염이라하고 난소에서 번식하면 난소염이라한다。염이심하면 불두덕이 압흘때가간간이잇고생산을못하게된다。

림균은무엇인가 淋균원명『고노곡캔은』독일나이셀박사가발명한것인데 미약한 미균으로일광(햇빗)에는오분만에즉사하며 체온이사십도가되면 죽어버린다 그러나 한번인체에 침입하면 맹호와가치굿세게 맹위로인체를잠식번식(蠶食繁殖)한다。

근치법은 여하 이갓치무서운 임질과 대하중에는 절대로걸니지안토록 주의할것이며 혹불행히 전염되면 곳근본적으로 철저하게 근치할것이다。

병이 이만성이되면 약과치료보담 제일 조섭하기어려워서 근치하기어렵다 조섭만 잘할수잇스면단시간에 반다시 벽이면 백천이면천이 근치되는 병이다 그런데 사람으로서 더구나환자의 대부분이 청년남녀라 주색을 참을수업고 술도그럿치마는 색은 생리상청년으로는 일주일참기도 극난하다 주색만참을수잇스면 근치된다 근치시키는데는 여러가지료법과 내복약기만종이잇스나 대개일장일단으로 위가상하거나 무력하여 수십일을 먹게되고 또 다른부작용이잇고 쓰기도 불편하고 여러가지로 불리하야 다른약으로는근본적으로 근치가안된다 그러나 제일편리한 신용잇는 특장만흔약을 선택하여 쓰시요。

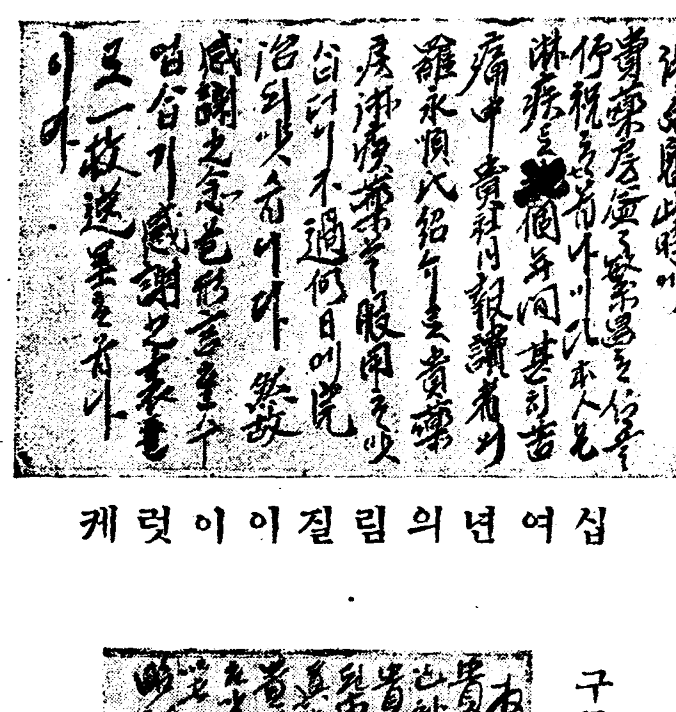

십여년의림질이이럿케

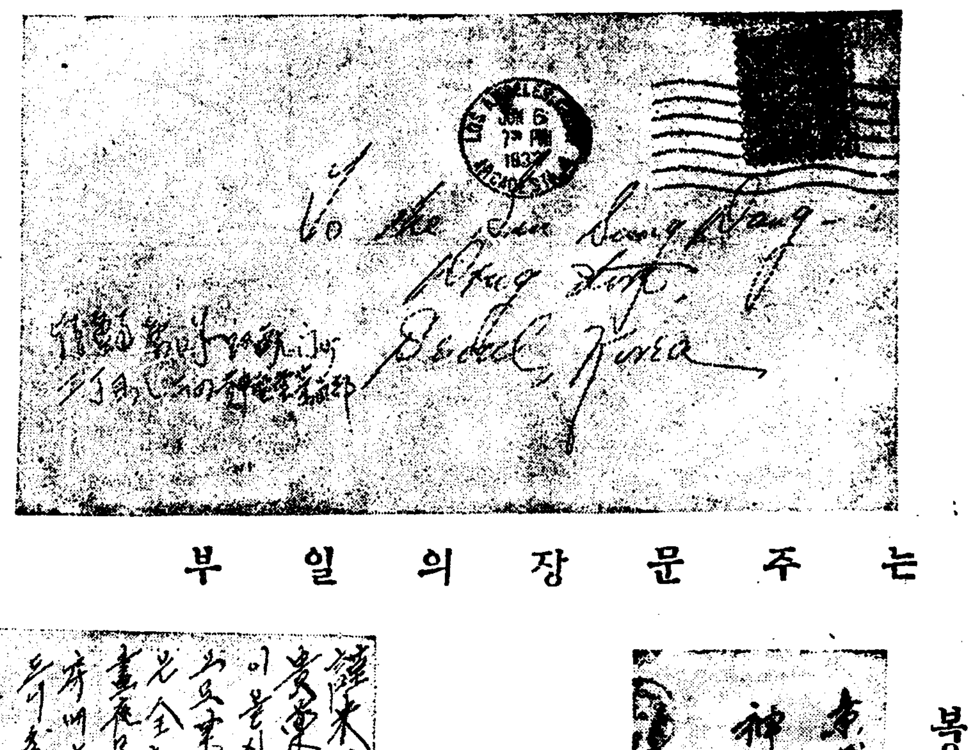

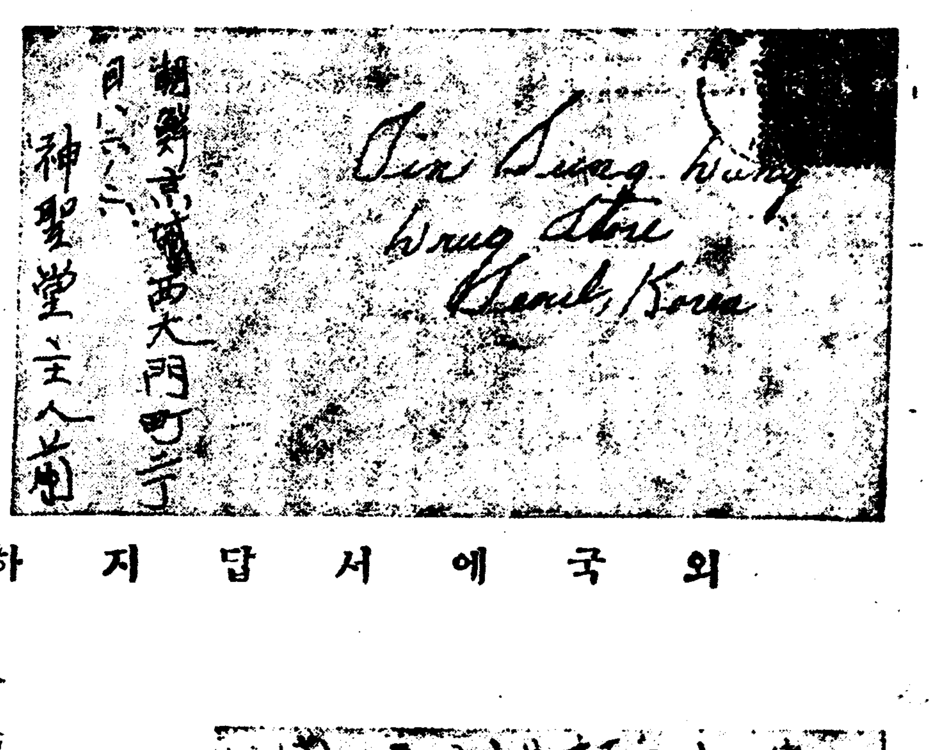

외국에서답지하는주문장의일부

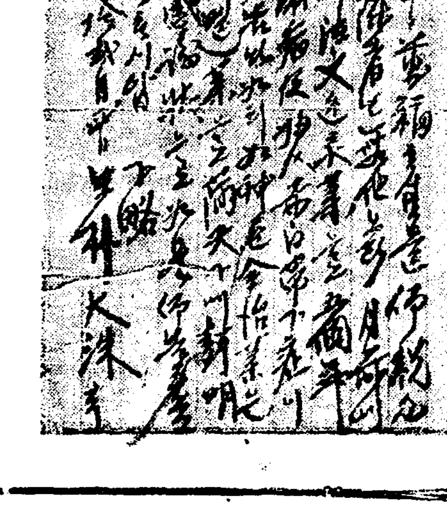

구로벨로적대하와림질이이와갓치

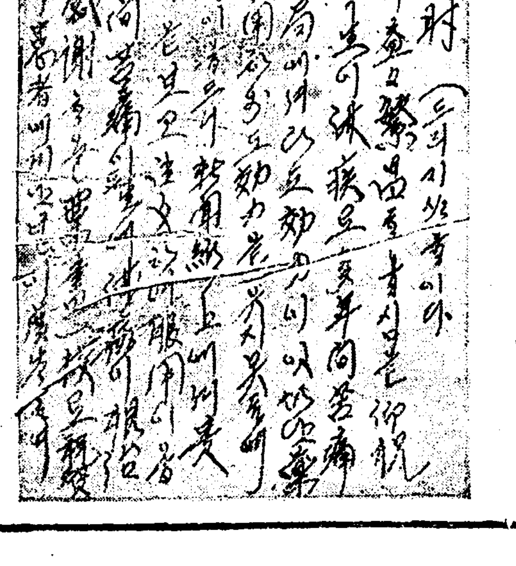

다년간의림질이이럿케

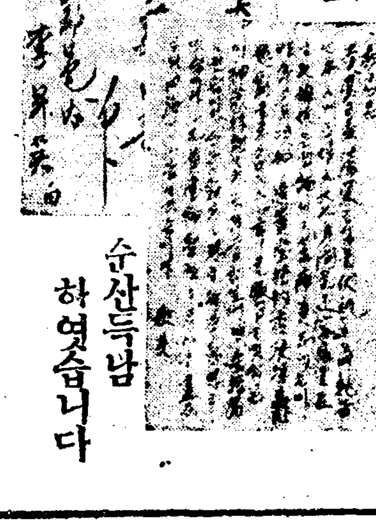

구로벨을복용하고 순산득남하엿습니다

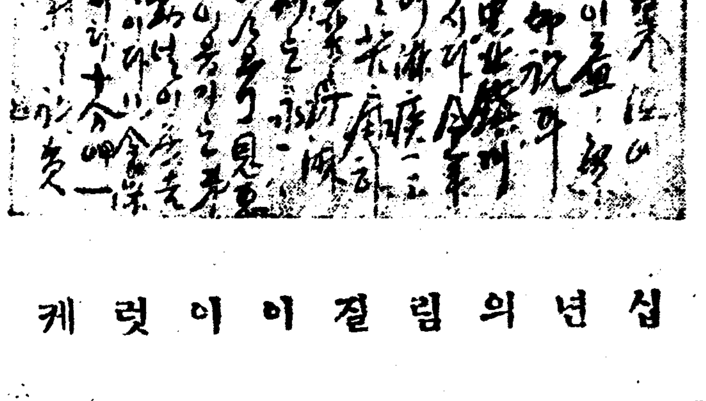

십년의림질이이럿케

유명한약국에서만팝니다 업스면본포로즉접주문하시오 신품을보냅니다

發賣元
신성당약품부
神聖堂藥品部
本舖所在地 京城西大門町二丁目停留場前 (제일큰서양집)
電話光化門三三三四番 振替京城四九五〇番

無盡藏의 滿洲의金鑛 過去와現在

世界의 注目이 集中되여오고 또는앞으로 集中되려하야 集中될곳은 滿洲國이다 따라서 滿洲國內에 생기는 事實은 거의모두 注目을 끌지못한다 이中에 無盡藏의 金鑛을가지고 또는産金熱의 旺盛도 亦是注目을 끄는것의하나이다

滿洲의땅속에 金이 얼마가량이나 엇더려잇는가 함에는 確實한數字를 들만한調査가업는모양이다 그러나 오늘까지의消息으로서 가장미듬직하다고하는 露人「아넬드」氏의報告에 依하면

滿洲의金埋藏量은九十四萬貫 一匁八圓으로 잡고라도 七十五億圓에達한다 그러고目下滿洲各地를 調査中의滿鐵調査隊中間報告로 하드래도 大體年額三千萬圓은 確實한모양이다

엇더튼지 全滿洲에 어느곳이든지 金鑛과 砂金이잇서 오늘에 産金地란 일홈을못치는곳만으로도

▲奉天省五十▲吉林省六十▲黑龍江省五十▲熱河省三十

이라는 莫大한數字에 達한다 그러고 北滿의砂金地는 露領「떨진스키ㅣ와오ㅣ든」 지야등의大砂金場(過去三十年間에,每年三千萬圓 計十億圓을 産出한것으로 推定된다)과 連絡하야 大規模의것이잇다

◇

일즉이 米國의 「루한」商會가 當時의 政治家 李鴻章의 招聘으로 金鑛調査隊를 派遣하엿든일이 잇다 이隊長「작손」博士는 滿洲에 金이 만흔것을 보고 驚嘆하야 『世界 屈指의 金王國』이라고 말하고同時에 만약에 露國이 滿洲의金鑛을 採掘하면 아마 武力의 優越權과 한가지로 全權의 最大勢力을 占하야 世界를 威脅할것이다 라고까지 警告하엿다고 한다 이것만 가지고 보드래도 滿洲의金鑛이 相當함을 可히짐작할수 잇다 그런데 이처럼莫大한金鑛中 現在에 잇서서採掘되는것이 얼마나 되는가 하면 吉林省과 黑龍江省의砂金만으로 年額二三百萬圓에 不過하고 이남어지의莫大한金은千古의曠野에서 영원히 깨처지못하고 기피 잠들어잇슬뿐이다 滿洲의産金區域中古來로 가장일홈이 놉흔곳은黑龍江省으로 이黑龍江省中에잇서도 가장著名한곳은漢河이다 이漢河란곳은 黑龍江省의西北便黑龍江과 額爾克納河가 合流되는곳을 中心으로 하는四圍五十數里(日本里數로)의地方이며金鑛이發見되기는 距今의 半世紀前에 不過하다 이金鑛으로해서 露人 中國政府와馬賊間에 鬪爭이 잇섯든것이다

◇

이金鑛을 처음에 發見한사람은 馬賊의頭目이엇스나 그뒤 露人이이곳에 着眼하야 그들은馬賊과한가지로 一八八四年으로부터 三年間 이곳을占領하엿는데 이동안에 約三千萬兩의金을 採掘하엿다고 한다 이와가티 露人과馬賊이 黃金덩어리를 爭奪하고잇는때에이 金鑛地帶에 着眼한사람이잇섯스니 이는 李鴻章이다 李鴻章은 一八八七年(光緒十三年) 漢河에모여든 砂金商들을가리켜서 모두放逐하라고하야 漢河를退去하라는命令을내렷다 그러나 그들은 이命令에應치안음으로 李鴻章은할수업시 武力으로서 驅逐케되고 따라서 露人과衝突이되야 만흔死傷者를내이고 또中國人馬賊은 全滅이되고 말엇다

◇

漢河를 武力으로서 빼아슨뒤 李鴻章은 官民合資의組織으로 漢河採鑛會社를 만들어가지고 採掘키로하엿는데 이事業에는 統制와組織이잇섯스나 營利로는失敗하야 九年間으로서 이會社는 破産狀態에 빠젓다 露人과馬賊이 採掘한때 그採掘하는方式은 보잘것이업섯스나 相當한成績을보엿다그러나中國政府의經營으로되면서부터 採掘의成績이 不良케된理由는 金鑛監督의官吏가 坑夫와結托하야 採掘한金을盜取하여버리는 까닭이엇다고한다 (繼續)

困境에싸진 米穀問題
農省減反案에 政友依然反對
農省案은殖銀總裁案과類似 結局實行은不可能

【電通東京電話】 農林省에서 計劃中인米作付反別制限에對하야 政友會로서는反對態度를갓고 잇는대同黨政務調査會에서는벌서부터 今次에傳한과如한 農林省案과 大略同樣의內容을 가진 有賀朝鮮殖産銀行頭取의 立案에對하야 愼重한調査研究를繼續하엿스며 아즉結論으로서는 發表한배업스나大體의意向으로는

米價對策으로서臨時的으로一定期間을劃하야 生産制限을 行함은 그自身이相當히効果잇는事實은 疑心업는바인대 가장重大한難點은制限反別의 各農家에의割當이問題인대此點에對하야 實行上의困難이 伴하야結局實行不能에陷할것으로解釋되는것갓다

最低米價 廿五圓案으로 政友、政府에向해

【聯合東京電話】 政友會서는 現下의米穀問題를重大視하고對策을監視하고잇는터인데政府가 아즉何等의明確한對策을確定치 못한外닭에 十四日幹部會를開하고 種種協議의結果地方視察員의一致된意見二十五圓에最低 米價를決定할것이라고하야 이 二十五圓案을가지고 政府에肉迫하기로되엿다

政府에督促하야 米價引上要望
政友總務會對策決定

【電通東京電話】 政友會는十四日午後二時부터 本部에幹部會를開하고 各總務를爲始하야 各幹部出席後島田總務로부터 米價問題에對한 同黨視察員의 報告에依하면 委員이豫期한로 米價가日先市勢二十五圓以上이 되면農村救濟의目的은大部達成 되리라는 結論에到達되여잇는 故로 我黨은政府에督促하야從來의態度로부터更히一步進하야 米價問題의急速解決을講究할必要가잇다 딸아서此에關한實附의手續을總務間에陳述하여달나고 希望을述하고

農林當局은 米價對策으로서作付反別制限을提唱하고잇스나如斯히重大한事態를 輕輕히發表하야人心을不安케함은조치못한바임으로 곳政務調査會에서愼重한調査를行하야 黨의態度를 決定하고십다는提議를異議업시承認하고 午後二時에散會하엿다

減反은實行困難 統制强化가良策
三土鐵相反對意表示

【電通東京電話】 農林省서立案한稻作付反別制限法에關하야 三土鐵相은十四日左와如히意見을述하엿다

米의問題는極히重大한問題로 가장愼重을要하는減反은一方法은될것이나그러케容易히實行될問題가못된다第一로地租의點으로보와困難이잇스며또 農作의境遇만생각하고凶作에備치안음은大端히危險한일이다또한羽減反한後다시現時의米作을行한다함은그러케簡單한일이아니다이와가티各方面으로생각하여보건대余는此案에는贊成할수업다余는米穀統制法하나로一貫하는것이조타고信하는바이다

拓省打電으로 農林局長渡東

拓務省으로부터 米穀生産制限問題에對하야 協議할必要가잇스즉 朝鮮總督府로서도 出席하라는電報가 昨夜에到着되야 總督府에서는 渡邊農林局長 古庄農政課長 石塚技師는 十六日午後 零時四十分에 京城驛發로 渡東키로되엿다 이외가티 渡東하야 二十日부터拓務省、農林省、臺灣側과 米穀生産制限에關한案을 研究作成할터이라고한다 이에對하야 渡邊農林局長은 渡東을 압두고 總督府로서의信念을 아래와가티 말한다

米穀生産에 關한諸說이 紛紛하지만 政務總監의 打電으로보아서 農林省의案이란것은 아직確定된것이아니다 實狀은 압흐로 決定될것이며 總督府로서는 米穀生産制限에對하야 日本臺灣과가티 倂等한案으로 하여만될것을 主張하는同時에農村收入上損害가업는 可能한案이면考慮할餘地가 잇다는決心을가지고渡東하는터이다

減反問題에對해 民政贊否躊躇

【電通東京電話】 民政黨은減反問題에對하야 種種議論하여오는데

及其也此를實行한다하고 來米穀年度의 剩餘米를推定하야 그五割乃至七割에該當하는減反을實行한다는데 耕地의制限을한다면 農家에서는 多收穫을目的함으로 그增産을行하지안흘면안될것은 初期의例를보아 明白한일이다 또代作하는 農産物에對한影響도考慮치안흐면안된다 特히이것이 桑園外지適用된다면蠶絲業에對하야 相當한打擊이잇슬것임으로 따라서엇지하면 此等의犧牲만만코期待한効果가적을것이나아닐가하는念慮가잇슴으로 民政黨으로서는 更히政府의所信을 質問한後가아니면 輕輕히贊否를表하기어렵다고한다

全朝鮮金組聯合 預金貸出의利下
今日認可로九月一日遡及實施
◇……二厘와三厘를

金融組合聯合會의利下는 總督府에서 審議中이라고함은旣報한바어니와 總督府에서는十五日午前에

▲預金利下二厘
▲貸出利下三厘

로 認可發表되고 이實施는九月一日에遡及하야 實施키로되엿다고한다

貸付金(定期)

長年	七分一
短年	七分五
當座貸越	日二錢三厘

預金

▲會員(定期)	三月以上	五分
	六月以上	五分三厘
	一年以上	五分五厘
當預		日步一錢
▲非會員(定期)	三月	四分五厘
	六月	五分
	一年	五分二厘

絶好의市場은 『라틴아메리카?』
外務當局積極的進出

貿易難局의現狀을 打破하기爲하야外務當局의 陣容을一新하야外로는 在外商務官을增員하고派遣地를增設하는外에 內로는通商局을擴大하야 經濟外交의確立에一步를 進展시키기로되엿는데 更히中南米의市場開拓을目的으로 從來日本貿易政策의缺陷으로되여잇는 金融機關、海運業者와 政府當局의連絡을緊密히하기爲하야 此等業者와 懇談協議를行하기로되엿는대그日要目的은

一、現在에開拓하며 將來에開拓하려하는中南米의 日本市場의 再調査檢討
一、中南米諸國의 通商政策을 研究調査하야 日本對策의確立

懇談會에要하는 資料及細目은 大體十七日頃까지에蒐集하기로 決定할豫定임으로 第一次懇談會는 本月末에開催하기로大略決定하엿다 猶同懇談會의 民間出席者는相當히範圍에亘하는 模樣인데 느지도 十八日頃까지는 發表될모양이다

米國、物價引上策 弗平價切下斷行說

【聯合十四日發電】 米國大統領 『루스벨트』氏는 本日豫算局長 『떠글라쓰』氏와 聯邦銀行總裁『쌜락』氏、『미시시』洲選出 上議員民主黨議員 『하리손』氏를 招致하야 密議하바가잇섯는데 其結果는 政府의物價釣上策에對하야 무슨行動에나 나오지안을가豫想되다 그協議한確實한內容에잇서서는 아즉 明確하게알수업스나 『하리손』氏의눈치로보아서는 今番에弗의平價切下를 斷行할른지모른다고한다

日本外國貿易 八月中의總計

【電通東京十四日發】 大藏省發表 八月中의日本朝鮮臺灣及南洋을含한日本全土의外國貿易額은如左하다(單位千圓)

輸出	一九一、三七三
前年同期	一四〇、三二七
輸入	一三八、六一一
前年同期	七八、五八二

◇今日의市勢 ○○○(十五日)○○○

株式(朝取前場引値)	朝新 [illegible] 東新 [illegible]
期米(先限前場引値)	仁川 [illegible] 大阪 [illegible]
正租(仁川一斤價)	改良 [illegible] 在來 [illegible]
正米(仁川⑥三等)	[illegible]
綿糸(大阪先限前引)	二〇二·六〇
生糸(橫濱先限前引)	八五八〇〇
人絹(大阪先限前引)	一一六〇〇
爲替(對米)	二六弗八分五
地金(朝銀買價)	一匁 八·八〇

株式 一轉反落
商況(十五日)

昨後場東京東新低價大引의뒤를이어今前場은寄替二十七弗十仙으로暴騰 米棉九十錢高스될 五十五弗의報를듯고阪寄低를移하야一齊低寄後反落步調에入하야不殆大引이엇스나△東新은二百三圓五十錢에一圓十錢低寄後三圓六十錢을高價로漸落되어一圓八十錢大引△大新百十六圓丁에四十錢低寄後四圓七十錢大引△日産百三圓丁大引△朝取七十一圓丁寄一本값이고 △朝新三十三圓丁에 十錢低寄後三圓十錢으로二圓九十錢大引 △拓新八圓六十錢에 十錢低寄後一本

東新賣轉換?

軍需株의熱狂買는東新도頑强하얏고昨前場도 東京軟派가踏上하야二百六圓臺로 暄進하얏스며外相突然更迭 米國大罷業 日本綿布에 米國外輸入制限說等으로反軟된市勢에對하야는 天井說과依然大樂觀說이 隔隔하야 速斷을不許하는바이든데 東新株에對하야서는 軍需株나其他 雜株와는생각을달니할것이잇스니

一、東新株의本性이 非常時局에不適하야低金利의恩惠를바들수업는것
一、短期東新의取組가三十餘萬株로減少되어 七月最高取組에比하면 十萬株以上의激減으로이것을强味로도보다 一面東新株의 不振을 證하는것으로도볼수잇서今期減配難免이다
一、整理問題로 그解決이憂慮되는것
一、投機專門家가漸次凋落되어 大手가減少한것
一、東新二百圓以上은一般事業株에比하야先驅高인것

等으로雜株買가東新에 飛火되리라斷할수업서 東新은別個히 생각해보면 此邊에서東新은一應賣轉換이 得策이아닐가하는바果如何?

前途暗礁不無

低金利 雜株高 大勢樂觀等을 떠들어東新도二百六圓臺의高價가나오기는하얏지만

一、廣田新外相의就任으로今後對露外交를重視케되어日露提携가될는지日露國交에重大한危機가到來할지不安이크며

株界六感

×低金利 雜株高 軍需景氣等을생각하면己惡材料가안나오는限 押目買가依然得當할것가트나

×二百圓以上에서 高價를支持한지이미半個月이오東新自體로서 雜株와는事情을달니한것이 잇는만큼天井으로도보인다

×對露關係 심각해 商議聯盟理事會米國大罷業等 前途에暗礁가 橫在하야잇는만큼今後波瀾이 激甚할것을알게하는同時

×無條件으로 大勢를樂觀하야二百圓을突破하고 頑强히버티든때와는달너 지금까지의强方針에 警戒가생긴것이事實

×二百圓의東新을사서 얼마나利를보겟느냐고 뭇는다면얼는對答할사람이적을것 압흐로十圓가량더올흘것을 覺悟하고 차라리賣轉換하이어떠할가?

一、섬다會商 聯盟理事會等의形勢가어떠할지며로嫌氣材料를提供하지나안흘가

一、지금外지너무大勢買타하야買한分量이적지아니할것으로 特히東新과如한過買의反動이 잇지나안흘가

이것저것으로보아大勢買에對하야一應疑義를가질수잇는것으로 적어도東新에對하야서는 十分戒心할바잇고新規買는안한다할지라도押目買로보기어려움게異狀을 보인것이事實이다

期米 幾分軟化

昨後場阪地二十四圓十三錢止와共히 二十一圓十五錢에場을止한當市場은今朝에入하야 阪地初付二十四圓인 十三丁低落을 據하고 二十一圓十錢인五丁低로場을엶한後 阪地〇一錢으로 八錢外지返戾함을엿아 十九錢으로飛騰하더니 結局號止三圓九十九錢의反落을伴하야 〇五錢으로反落止場하엿다

颱風又復現出 市勢에는無響

日本地方은 再三颱風이掩襲할뜻하엿스나 僥倖히도그災害를 免하야 二百二十日을無事經過하고압흐로二百三十日를警戒하게 되는데 今朝小笠原의西方으로 부터三百五十「키로」되는洋上에 七百四十六粍의颱風이現出하야 日本은大體로陰雲하야處處에降雨가잇는데 그颱風은北北西로 進路를取하야向한으로 表日本은次第로風雨가 强한모양이다 그러나 市勢는何等의餘響이업시皮肉的으로 도리혀軟弱하야 東阪共히二十四圓臺割의反撥을 示한다 要하면本年의幾度颱風이中途에서 方向을轉換한例가 잇섯슴으로 또進路를變할지도 몰을뿐아니라 設或七四六粍은의颱風이襲來한다할지라도 開花期를지난後인만치 別惡影響이업슬거라는觀測으로도그다지憂慮하지안는것도갓다

再三風水害로 違作說擡頭

本年度朝鮮의稻作은 一時二千萬石의豫想說이濃厚하엿스나六月下旬의南朝鮮地方의水害를비롯하야其後二度颱風이襲來하야 雪上加霜의災害를添하엿나 本月初頃의颱風은벼마침開花期에 直面된關係로又一層被害가甚하야中部以南은風水害의地方이大部分이라는違作說이漸次擡頭하야朝鮮南北을折長補短하면겨우 平年作이나免할가하는 悲觀人氣가充滿하며 딸아서買氣가稍漸濃主하는觀이잇다 要하면當地二十八圓九十九錢은 本年度의 最底入으로본다 하더라도過言이아닐것가틈으로 此에서더러진다 하더라도 鍊入期에 가서는 結局暴騰市勢를 見할이라고 某硬派는 主張한다 果然本年의米作은 昨年度一千六百三十四萬石不에比하야 別로 大差가업슬것가트며市勢도米價政策의實現과共히 可驚할暴落은업슬것갓다果何如?

米豆餘話

小笠原西方洋上에또颱風이發生하엿다 天時多難한本年이로군

◇

颱風의消息을듯고도市勢는何等의影響이업시도리혀反落

◇

日本地方은本年度再三颱風의襲來를免한만큼또그러케될것을聯想하고집싯安心하는모양

◇

그리고開花期가지나고結實期에入하엿슴으로그다지큰憂慮는되지안흘것도事實 그런데政策으로連日昂騰하든各地市勢가今朝부터는若干軟弱此는反動落이엇다

◇

米穀統制法이不遠한將來에發表될모양이지安心買하기도亦難 何如間本年의大底入은旣히演出하엿다할수잇슴으로이로부터오시머는買가得策?

株式 期米 營業案內
仁川本町 小林商店
京城明治町 櫻井商店

對外爲替市況

▲東京	對米賣	二十六弗八分七
	對米買	二十七弗八分一
	對英賣	一志二片十六分一
	對英買	一志一片十六分十五
▲大阪	對米賣	二十六弗八分七
	對米買	二十七弗八分一
	對英賣	一志二片十六分一
	對英買	一志一片十六分十五

米日爲替小高

【聯合紐育十四日發】 十四日의米爲替는三十七仙高의二十七 二十二仙으로되엿다

海外經濟

倫敦銀塊	一八片一六分五
紐育銀塊	[illegible]
英米爲替	[illegible]
米日爲替	[illegible]
米棉	[illegible]
印棉	[illegible]
스팀	[illegible]
아나콘다	[illegible]

朝取短期

	寄付	大引	高價	低價
朝取	[illegible]	[illegible]	[illegible]	[illegible]
朝新	[illegible]	[illegible]	[illegible]	[illegible]
鐘新	[illegible]	[illegible]	[illegible]	[illegible]
大新	[illegible]	[illegible]	[illegible]	[illegible]
東新	[illegible]	[illegible]	[illegible]	[illegible]
日産	[illegible]	[illegible]	[illegible]	[illegible]
日新	[illegible]	[illegible]	[illegible]	[illegible]
安取	[illegible]	[illegible]	[illegible]	[illegible]
拓新	[illegible]	[illegible]	[illegible]	[illegible]

朝取短期賣買高

合計 [illegible] 累計 [illegible]

算定代引日步

株名	算定	日步	代引	取組
朝取	[illegible]	[illegible]	[illegible]	[illegible]
朝新	[illegible]	[illegible]	[illegible]	[illegible]
大新	[illegible]	[illegible]	[illegible]	[illegible]
鐘新	[illegible]	[illegible]	[illegible]	[illegible]
安取	[illegible]	[illegible]	[illegible]	[illegible]
東亞新	[illegible]	[illegible]	[illegible]	[illegible]
日産	[illegible]	[illegible]	[illegible]	[illegible]
日新	[illegible]	[illegible]	[illegible]	[illegible]
拓新	[illegible]	[illegible]	[illegible]	[illegible]
滿鐵新	[illegible]	[illegible]	[illegible]	[illegible]
東新	[illegible]	[illegible]	[illegible]	[illegible]

東京株

東株	[illegible]	同新
朝銀	[illegible]	同新
殖銀	[illegible]	同新
滿鐵	[illegible]	同新
東拓	[illegible]	同新
富士紡	[illegible]	日石

東京短期

	寄付	大引	高價	低價
東新	[illegible]	[illegible]	[illegible]	[illegible]

大阪短期比較表

	前日大引	前寄	比較
大新	[illegible]	[illegible]	[illegible]
鐘新	[illegible]	[illegible]	[illegible]
日産	[illegible]	[illegible]	[illegible]
東新	[illegible]	[illegible]	[illegible]

大阪短期

	寄付	大引	高價	低價
大新	[illegible]	[illegible]	[illegible]	[illegible]
鐘新	[illegible]	[illegible]	[illegible]	[illegible]
日産	[illegible]	[illegible]	[illegible]	[illegible]
東新	[illegible]	[illegible]	[illegible]	[illegible]

大阪長期

株名	前寄	前引
大株	[illegible]	[illegible]
同新	[illegible]	[illegible]
鐘紡	[illegible]	[illegible]
同新	[illegible]	[illegible]

期米 各地期米比較表 (十一時)

	前日大引	前寄	比較
大阪	[illegible]	[illegible]	三低
東京	[illegible]	[illegible]	一高
神戶	[illegible]	[illegible]	五低
下關	[illegible]	[illegible]	三低
名古	[illegible]	[illegible]	八低
朝取	[illegible]	[illegible]	五低
釜山	[illegible]	[illegible]	六低
大邱	[illegible]	[illegible]	五低
群山	[illegible]	[illegible]	八低
木浦	[illegible]	[illegible]	一〇低
南浦	[illegible]	[illegible]	六低

朝取期米

前場	當限	中限	先限
一	[illegible]	[illegible]	[illegible]
二	[illegible]	[illegible]	[illegible]
三	[illegible]	[illegible]	[illegible]
四	[illegible]	[illegible]	[illegible]
五	[illegible]	[illegible]	[illegible]
六	[illegible]	[illegible]	[illegible]
七	[illegible]	[illegible]	[illegible]
八	[illegible]	[illegible]	[illegible]
九	[illegible]	[illegible]	[illegible]
十	[illegible]	[illegible]	[illegible]

朝鮮各地期米

前場	大邱	群山	木浦	釜山	鎭南浦
一	[illegible]	[illegible]	[illegible]	[illegible]	[illegible]
二	[illegible]	[illegible]	[illegible]	[illegible]	[illegible]
三	[illegible]	[illegible]	[illegible]	[illegible]	[illegible]
四	[illegible]	[illegible]	[illegible]	[illegible]	[illegible]
五	[illegible]	[illegible]	[illegible]	[illegible]	[illegible]
六	[illegible]	[illegible]	[illegible]	[illegible]	[illegible]
七	[illegible]	[illegible]	[illegible]	[illegible]	[illegible]
八	[illegible]	[illegible]	[illegible]	[illegible]	[illegible]
九	[illegible]	[illegible]	[illegible]	[illegible]	[illegible]
十	[illegible]	[illegible]	[illegible]	[illegible]	[illegible]

大阪期米

前場	當限	中限	先限
一	[illegible]	[illegible]	[illegible]
二	[illegible]	[illegible]	[illegible]
三	[illegible]	[illegible]	[illegible]
四	[illegible]	[illegible]	[illegible]
五	[illegible]	[illegible]	[illegible]
六	[illegible]	[illegible]	[illegible]
七	[illegible]	[illegible]	[illegible]
八	[illegible]	[illegible]	[illegible]

東京期米

前場	當限	中限	先限
一	[illegible]	[illegible]	[illegible]
二	[illegible]	[illegible]	[illegible]
三	[illegible]	[illegible]	[illegible]
四	[illegible]	[illegible]	[illegible]
五	[illegible]	[illegible]	[illegible]
六	[illegible]	[illegible]	[illegible]
七	[illegible]	[illegible]	[illegible]
八	[illegible]	[illegible]	[illegible]
九	[illegible]	[illegible]	[illegible]
十	[illegible]	[illegible]	[illegible]

日本各地期米

	前寄	前引	後寄
神戶	[illegible]	[illegible]	[illegible]
下關	[illegible]	[illegible]	[illegible]
名古	[illegible]	[illegible]	[illegible]

仁川正米

⑥三等米	一石	[illegible]
同 四等米	一石	[illegible]
無檢查地方米	一石	[illegible]
一等精白米	六十瓩	[illegible]
在來正租	一斤	[illegible]
改良正租	一斤	[illegible]

仁川大豆

開山大豆	一石	[illegible]
長湍大豆	一石	[illegible]
金汗大豆	一石	[illegible]
海州大豆	一石	[illegible]
天安大豆	一石	[illegible]

商品 (十一時)

大阪綿糸

	前寄	前引
九月	[illegible]	[illegible]
十月	[illegible]	[illegible]
十一月	[illegible]	[illegible]
十二月	[illegible]	[illegible]
一月	[illegible]	[illegible]
二月	[illegible]	[illegible]
三月	[illegible]	[illegible]

大阪棉花

	前寄	前引
當限	[illegible]	[illegible]
先限	[illegible]	[illegible]

橫濱主糸

	前寄	前引
當限	[illegible]	[illegible]
先限	[illegible]	[illegible]

大阪人絹 (現物最安等品)

	前寄	前引
當限	[illegible]	[illegible]
先限	[illegible]	[illegible]

大阪砂糖

	前寄	前引
當限	[illegible]	[illegible]
先限	[illegible]	[illegible]

海外砂糖

玖瑪實糖	[illegible]
爪哇九月限	[illegible]
倫敦十月限	[illegible]

金融 (十一時)

朝鮮銀行券

發行高	[illegible]
正貨準備	[illegible]
保證準備	[illegible]

朝銀金買入價

一匁 八圓八十錢

對外爲替 (朝鮮銀行建値)

對英	一志一片十六分十五
對米	二十六弗八分五
上海	[illegible]

人形의집을나와서 (노라의後日譚) 【101】

蔡萬植 作 / 金奎澤 畵

병상에누어서(八)

사진을 백이고 도라 와서 노ㅣ라는 몸이 피곤하여 안나를 안고 침대에 누엇다 송이가 생을내어 커도 기어올나와서 들어눕는다

현이 허락해준 한시간이지난지는 오래다

혜경이는 현과 약속한것을 그다지 구애하지도 아니할뿐아니라 이것이 영영 마즈막이 될지도 모르는 이 사봉을 될수만잇스면 시간을 늘녀주、십엿나

·『이애들이 어데 시골로 가잇다면 서울잇서가지구 맛나지못하는것보담은 그래두 덜 안타갑겟지?』

어린아이들을 데리고 모든 근심을다잇고 그어린아이들가치 사심업시 놀고잇슨 노ㅣ라는 물그림히 보고안젓든 혜경이는 이러케 물어본다

『요것들을 요것들을 아 요것들을』

노ㅣ라는 안나의 볼도빨어보고 송이의 머리도 쓰다듬고 또 머리맛헤 서서잇든마리아의 손도만저보고 하면서 말을한다

『……못보다니 못보구 어떠케살어! 응 요것들을…… 내강아지 내새기……』

『그래두글세 서울잇서서 못보는것보다는 멀니잇서 못보는데 맘청이 낫지아니해?……달념이 되야서』

『그거야 그러치만 ……왜? 시골루 보낸답듸까?』

『응』

『왜?』

지금까지 아모런 근심걱정이업시 놀고잇든 순간의 안온과 질거움은 쌔어첫다 누가 쌔아서나 가는듯이 안나를 밧삭 그러안는 노ㅣ라의 얼굴은 업는 핏기가 더욱업서첫다

혜경이는 그대로 속일수잇는때까지 속여둘걸 공연히말을 내엇고나하고 후회를하엿다

『어린아이들이 게모밋헤잇스면 피차에 자미가 업슬것가래서 커철이 들때까지는 시골에다 두겟답듸다』

혜경이는 현이 말하든 달은 이약이는 쑥 빼고 이러케만 대답을 하여주엇다

『흥 후취어더가지구 전실자식 미워하는 애비가 잇단말은 들엇서도 후취게집엇기도라에 걷처자식을 또차내는데는 고꼽에 잡는는말이다……잘 허는구먼………』

『아니야 그건 노ㅣ라가……』

『아니긴 무얼 아니야……속이 싼히 드려다 뵈진』

혜경이는 현과만나 하든이약이를 권부 해버리고 또한번 허실삽어 도리가거를 권고할가하다가 되려 노ㅣ라의 반감만 더살것가려서 말머리를 물니려고하엿다

『영해 빈터에다 양관을 짓터구먼……』

『짓고 잘 살거지……자식 또차버고 새집짓고……시골은어느시골이랍되샤?』

『몰으겟서 그건 물어보잔햇스니샤……』

혜경이는 거짓말로 둘너대엇다

『차라리 몰으면 내맘편허구조치……할머로 하라지……』

『그런다면 내가 겁이나서영영 울가버? 나도 이를갈어부치면 그만이야 한번다 내던지고 나온바에야!……참으면 그만이지』

『그러케 말대루 참나 볼가?』

『그걸못참어?……이를 부득갈구 참지』

그러나 커덕애가 되어도노ㅣ라는아이들을 참아 떼어노치못하엿다 아이들도 떨어지랴고하지아니하엿다

안나는 아모것도 몰으고유모에게 안기고 마리아는 그래도 철이 난대서 식히는대로 추럿이 나섯스나 송이는 종시 매어달니고 떨어지지아니하엿다

『나 송이는 데리구 잇슬테야』

노ㅣ라는 매어달니는 송이나 진배업시 엉석을 부린다

『송이는어머허구 살지?』

『응』

송이는 큼직하게 고개를쓰덕어린다

『그러지말구 아이들하고 지금 갓치가구려』……집에가서잇는다면 되려 병원보담 병치료하기가 나슬테니』

혜경이는 술적 한마듸 비처보앗다 그러자 노ㅣ라가 무슨말대답을 하랴고 하는데 간호부가 김혜경이라고 잇느냐고 전화가 왓다한다

한참만에 도라온 혜경이의 얼굴은 벌것게 상기가되고 코를 벌심거린다